

NİM
SOFYAN

UŞŞAK İSTANBUL TÜRKÜSÜ

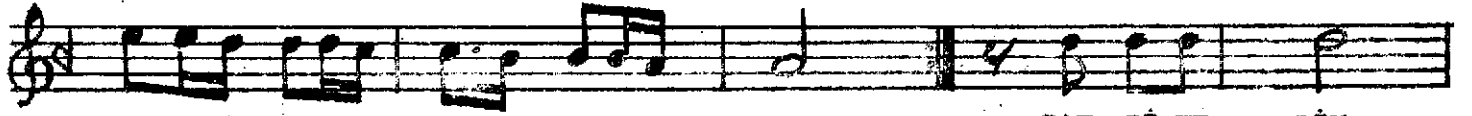

BAH Rİ YE LİM
ÇA YA İN DİN



GÜ ZELİ SİN Nİ ÇİN DE BE Nİ..... Ü ZER..... SİN
ÇAY SU SUZ MAH MUR GÖZ LER UY KU SUZ

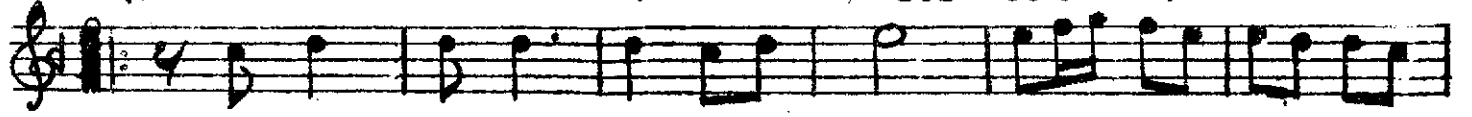

ÖL DÜR BE Nİ BAH Rİ YE Lİ SE VA..... Bİ NA
EL LE RİN YÂ Rİ GEL MİŞ HA Nİ YA DA BE NİM

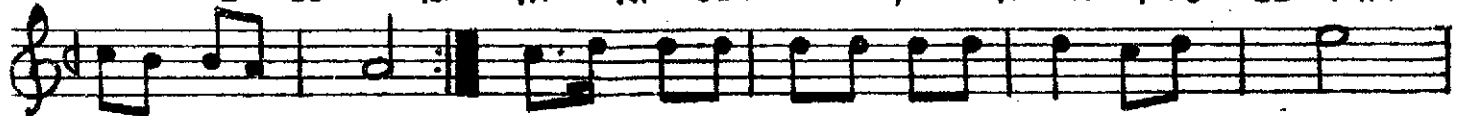

Gİ RER..... SİN A MAN A MAN A MAN A MAN BAH Rİ YE Lİ
HA YIR SİZ



BE YAZ GIY MIŞ TER Bİ YE Lİ A DİN A TI ŞİN Rİ Lİ

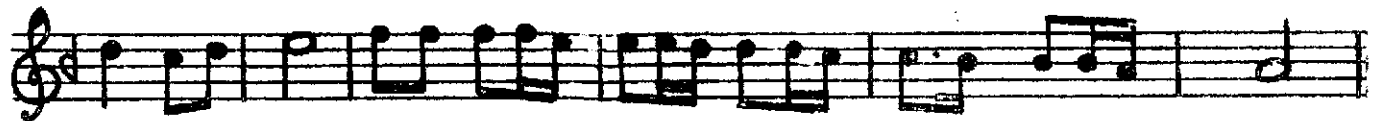

TA LİM Lİ YANDUR SA NA E LÂ GÖZ LÜ BAH Rİ YE Lİ

BAHRİYELİM GÜZELSİN
NİÇİN DE BENİ ÜZERSİN
ÖLDÜR BENİ BAHRİYELİM
SEVABIMA GİRERSİN

ÇAYA İNDİM ÇAY SUSUZ
MAHMUR GÖZLER UYKUSUZ
ELLERİN YARİ GELMİŞ
HANİ YA DA BENİM HAYIRSIZ

AMAN AMAN BAHRİYELİM
BEYAZ GIYMIŞ TERBİYELİ
ADIM ATIŞIN BİLE TALİMLİ
ELA GÖZLÜ BAHRİYELİ